

Declaraciones Mayo 2026

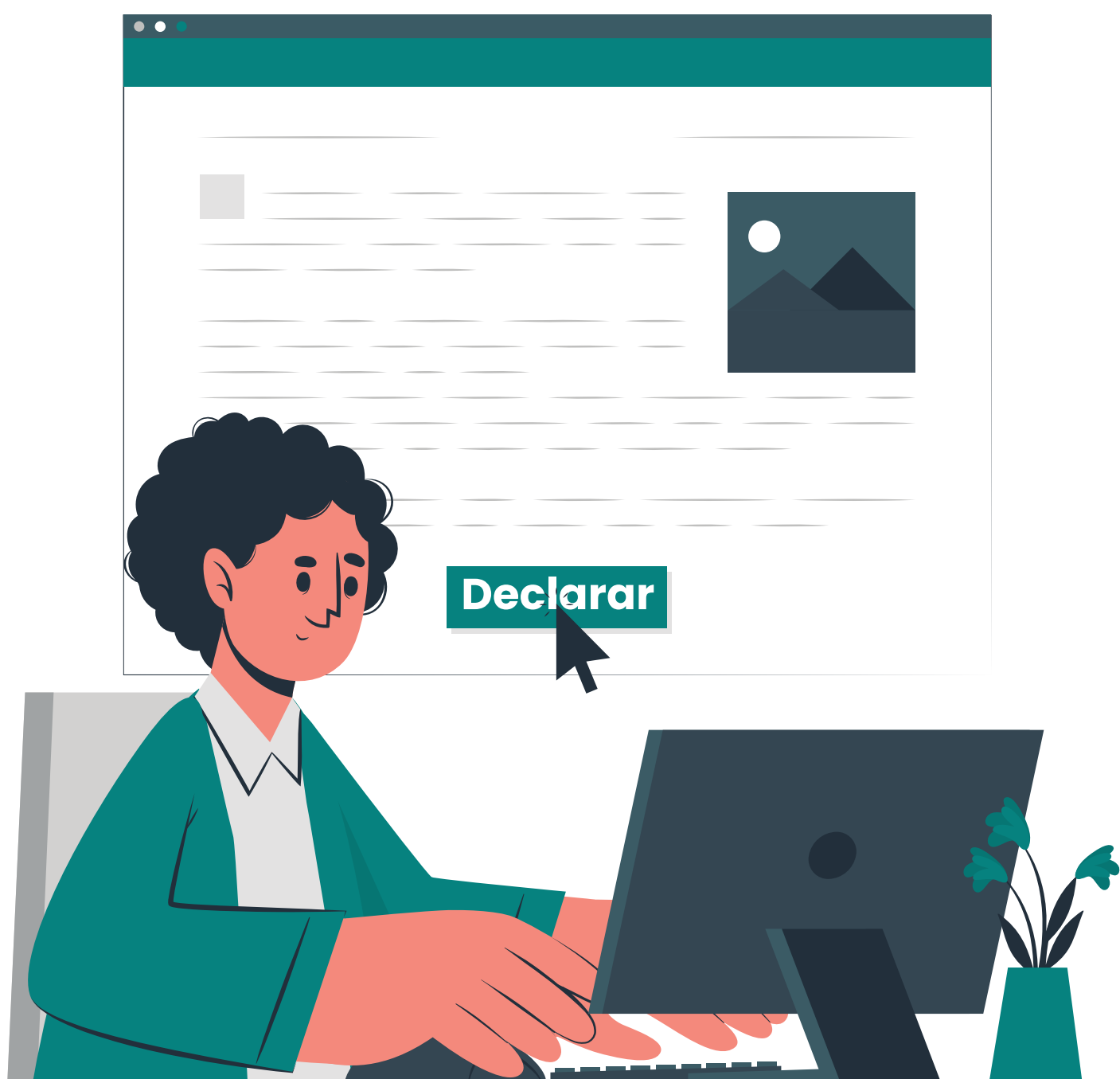

Si eres persona servidora pública del **Poder Judicial de la Ciudad de México** y ocupas un cargo de estructura u homólogo (**niveles J02 al J37, A02 y 001 al 035**).

Presenta tus Declaraciones:

Patrimonial, de Conflicto de Intereses y el documento que acredite la presentación de la Declaración Fiscal del Ejercicio 2025 ante el Servicio de Administración Tributaria (SAT).

Puedes hacerlo a través del Sistema Electrónico:



Orientación telefónica en las extensiones: 710315 y 710309

<https://intranet.poderjudicialcdmx.gob.mx/declaracion-patrimonial/>

O bien, si requieres asesoría personalizada, acude los días hábiles de mayo de las 09:00 a las 17:00 horas a los siguientes módulos de atención:

Av. Niños Héroes 119, piso 11	Del 5 al 29 de mayo
Calle Río Lerma 62, piso 8	
Av. Juárez 8, piso 17	Del 18 al 29 de mayo
Av. Patriotismo 230, Planta Baja	
Reclusorio Sur, PB edificio nuevo	Del 5 al 8 de mayo
Reclusorio Sur	Del 5 al 7 de mayo
Reclusorio Oriente	Del 11 al 15 de mayo
Reclusorio Norte	Del 18 al 22 de mayo